

# **Istituto Comprensivo "G. Deledda" San Sperate**

PTOF 2022\_23

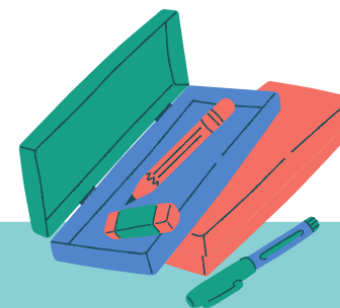
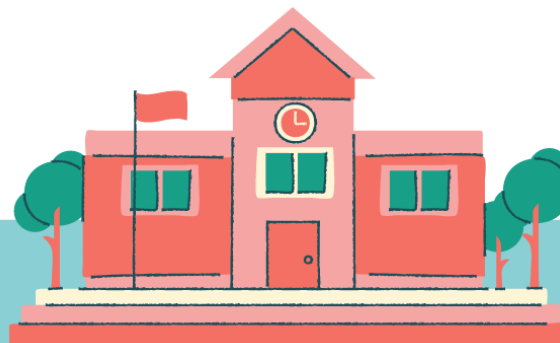

**ISTITUTO COMPRENSIVO “G. DELEDDA” SAN SPERATE (CA)**

**PTOF**  
A.s. 2022– 2023

**ORGANIZZAZIONE INTERNA ( tempo scuola, funzioni e incarichi )**

<b>FIGURE STAFF D.S.</b>	
<b>DIRIGENTE SCOLASTICO</b>	Dott.ssa Adriana Mura
<b>COLLABORATORI DEL D.S.</b>	T. Pisanu -E. Pilloni
<b>REFERENTE PLESSO</b>	
Secondaria	Prof.ssa Morena Arba - Titti Pomata
Primaria	/
Infanzia	Milena Marcialis

<b>SICUREZZA</b>	
RLS	/
RSPP	Ing. Davide Porcu
FIGURE SENSIBILI PRIMARIA	Manuela Pilloni - Tiziana Pisanu
FIGURE SENSIBILI SECONDARIA	Prof.sse Morena Arba – Titti Pomata
REFERENTI SICUREZZA	V. Carraro – M.Arba - M. Marcialis

<b>FUNZIONI STRUMENTALI</b>	
D. Boi (sc. Primaria) A. Pani (sc. Infanzia) T. Pomata (sc. Sec.)	Area 1: Gestione e monitoraggio PTOF
S. Pili	Area 3: Inclusione scolastica-sociale

**TEMPO SCUOLA INFANZIA****Dal lunedì al venerdì**

<b>SEZIONI</b>	<b>ORARIO INGRESSO</b>	<b>ORARIO USCITA</b>
<b>A</b>	8:00 - 8:30	15:30 - 16:00
<b>B</b>	8:00 - 8:30	15:30 - 16:00
<b>C</b>	8:00 - 8:30	15:30 - 16:00
<b>D</b>	8:00 - 8:30	15:30 - 16:00
<b>E</b>	8:00 - 8:30	15:30 - 16:00
<b>F</b>	8:00 - 8:30	15:30 - 16:00

**TEMPO SCUOLA PRIMARIA**

<b>CLASSI</b>	<b>ORARIO INGRESSO</b> Dal lunedì al venerdì	<b>ORARIO USCITA</b> Dal lunedì al Giovedì	<b>ORARIO USCITA</b> Venerdì
<b>Tempo normale 27 ore</b> 1 <sup>^</sup> A/B; 2 <sup>^</sup> A/B; 3 <sup>^</sup> A/B; 4 <sup>^</sup> A/B	08:05	13:35	13:05
<b>Tempo normale 28 ore</b> 5 <sup>^</sup> A/B	08:05	13:35	14:05
<b>Tempo pieno 40 ore</b> 1 <sup>^</sup> C/E; 2 <sup>^</sup> C/E; -3 <sup>^</sup> C/E; 4 <sup>^</sup> C; 4 <sup>^</sup> E; 5 <sup>^</sup> C/E	08:00	16:00	16:00

TEMPO SCUOLA SECONDARIA		
CLASSI	ORARIO INGRESSO	ORARIO USCITA
<b>TEMPO NORMALE (CORSO A/D) DAL LUNEDI AL VENERDI</b>	08:00	14:00
<b>TEMPO PROLUNGATO (CORSO C)</b> MARTEDI-GIOVEDI' -VENERDI' LUNEDI' -MERCOLEDI'	08:00 08:00	14:00 17:00
<b>INDIRIZZO MUSICALE (CORSO B) DAL LUNEDI AL VENERDI</b>	08:00	14:00
<b>RICREAZIONE: 10:00 – 10:15</b>		
<b>RICREAZIONE: 12:00 – 12:10</b>		
<b>RICREAZIONE: 14:00 – 14:10</b>		

CORSO INDIRIZZO MUSICALE									
LUNEDI'		MARTEDI'		MERCOLEDI'		GIOVEDI'		VENERDI'	
Intervallo	14:00/14:10	Intervallo	14:00/14:10	Intervallo	14:00/14:10	Intervallo	14:00/14:10	Intervallo	14:00/14:10
Lezioni individuali	14:00-18:00	Lezioni individuali	14:00-16:30	Lezioni individuali	14:00-18:00	Lezioni individuali	14:00-15:30	Lezioni individuali	14:00-15:30
		Musica insieme	16:30-18:00			Musica insieme	15:30-17:00		

SEGRETERIA	
DIRETTORE D.S.G.A.	Seu Antonio
PERSONALE AMMINISTRATIVO	Maria Margherita Marcia, Antonella Saba, Federica Carboni, Tatiana Carboni, Serena Usai
PERSONALE ATA	<ul style="list-style-type: none"> <li>• Secondaria: Cardinale Angelo Giulio, Oppo Paolo, Maxia Giancarlo, Fanari Giancarlo, Perseu Emma.</li> <li>• Primaria: Maria Paola Farris, Pasqualina Marroccu, Antioco Medda,</li> </ul>

	Pasquale Carrera, Gianni Loru <ul style="list-style-type: none"> <li>• Infanzia: Cossu Ugo, Piras Pieraldo, Sannino Paola</li> </ul>
Orario di servizio	Dal lunedì al venerdì 08:00-14:00
Orario al pubblico	Dal lunedì al venerdì 12:00-13:00

<b>REGOLAMENTI D'ISTITUTO</b>			
Regolamento d'Istituto scuola secondaria di primo grado	Codice di comportamento dei dipendenti pubb.amm.ni	Regolamento COVID	
Integrazione regolamento disciplina alunni	Codice disciplinare della Scuola	Regolamento DDI	
Patto di corresponsabilità viaggi e visite guidate	Piano di formazione e aggiornamento del personale docente triennale	Regolamento organo di garanzia	
Patto educativo	Piano TTP	Regolamento Lim	
Piano DID	Regolamento attività negoziale	Regolamento pulizia locali scolastici	
Regolamento assenze	Regolamento consiglio istituto	Regolamento laboratorio informatico	
Protocollo accoglienza infanzia	Regolamento contributi volontari		
Regolamento viaggi	Regolamento corso musicale		

**ANALISI DELLA SITUAZIONE INIZIALE INFANZIA**

NUMERO SEZIONI	6	
NUMERO ALUNNI	106	
NUMERO DOCENTI	18 (di cui 5 di sostegno, 1 di IRC)	
ALUNNI DVA IN USCITA	4	
ALUNNI BES		
	DSA	
	ADHD	
	Area dello svantaggio socio-economico linguistico e culturale	
DVA	5	
ALUNNI SEGNALATI (per difficoltà di apprendimento)		
ALUNNI SEGNALATI (per problematiche comportamentali)		
ALUNNI CHE NON SI AVVALGONO DELL'IRC	15 = 14,1	

**ANALISI DELLA SITUAZIONE INIZIALE PRIMARIA**

NUMERO CLASSI	20
NUMERO ALUNNI	340
NUMERO DOCENTI	58 (di cui 13 di Sostegno- 2 Inglese- 3 IRC)
NUMERO ALUNNI IN USCITA	73

ALUNNI DVA IN USCITA	2
ALUNNI BES	38 = 11%
	DSA 5
	ADHD 3
	Alunni Plus Dotati (APC- alto potenziale cognitivo) 3
	Area dello svantaggio socio - economico linguistico e culturale 13 (di cui 1 NAI- nuovo inserimento stranieri)
	DVA 14
ALUNNI SEGNALATI (per difficoltà di apprendimento) senza Pdp	37= 10,8%
ALUNNI SEGNALATI (per problematiche comportamentali) senza Pdp	13= 3,8%
ALUNNI CHE NON SI AVVALGONO DELL'IRC	29= 8,5%

### ANALISI DELLA SITUAZIONE INIZIALE SECONDARIA

NUMERO CLASSI	12
NUMERO ALUNNI	222

NUMERO DOCENTI	48	
ALUNNI IN USCITA CLASSI TERZE	77	
ALUNNI DVA IN USCITA	4	
ALUNNI BES	56=25,2%	
	DSA	27
	ADHD	5
	FIL (funzionamento intellettivo limite)	1



	Area dello svantaggio socio-economico linguistico e culturale	5
	NAI	1
	Atri BES: -disturbo d'ansia -cardiopatia	1 1
	DVA	15
ALUNNI SEGNALATI (per difficoltà di apprendimento)	76=34,2%	
ALUNNI SEGNALATI (per problematiche comportamentali)	3=1,3%	
ALUNNI CHE NON SI AVVALGONO DELL'IRC	25=11,3%	

**PROGETTI DI ARRICCHIMENTO DELL' OFFERTA FORMATIVA  
INFANZIA**

<b>PROGETTI DENOMINAZIONE</b>	<b>Referente</b>	<b>Tempi di realizzazione</b>	<b>Docenti coinvolti</b>
<b>Progetto Accoglienza</b> <i>"Accogliere insieme"</i>	Salis Maria Teresa	Avvio anno scolastico	Tutti i docenti della Scuola dell' Infanzia
<b>Settimana della cultura e della legalità</b>	Tomasi Daniela	Settembre - Giugno	Tutti i docenti della Scuola dell' Infanzia
<b>Progetto Inclusione</b>	Pili Stefania	Settembre - Giugno	Tutti i docenti della Scuola dell' Infanzia
<b>Sicurezza e legalità</b>	Marcialis Milena	Settembre - Giugno	Tutti i docenti della Scuola dell' Infanzia
<b>Progetto Teatro</b> <i>"Teatro in musica"</i>	Tomasi Daniela	Settembre - Giugno	Tutti i docenti della Scuola dell' Infanzia
<b>Progetto Continuità</b>	Marcialis Milena	Gennaio - Giugno	Docenti delle sezioni A, D, F

<b>Progetto Educazione civica</b> "Per vivere un mondo nuovo"	Cocco Manuela	Settembre - Giugno	Tutti i docenti della Scuola dell' Infanzia
<b>Progetto Alternativa alla IRC</b> "Tutti diversi e tutti uguali"	Porta Martina	Settembre - Giugno	Tutti i docenti della Scuola dell' Infanzia
<b>Progetto Psicomotricità</b> "In movimento imparo e cresco"	Tocco Daniela	Settembre - Giugno	Tutti i docenti della Scuola dell' Infanzia
<b>Progetto Salute</b> "IO NEL MONDO: il mio corpo ,la mia salute e il mio ambiente"	Marcialis Milena	Settembre - Giugno	Tutti i docenti della Scuola dell' Infanzia

**PRIMARIA**

<b>PROGETTI DENOMINAZIONE</b>	<b>Referente</b>	<b>Tempi di realizzazione</b>	<b>Docenti coinvolti</b>
-------------------------------	------------------	-------------------------------	--------------------------

<b>Settimana Cultura e della Legalità</b>	Coordinatore di classe	2° quadrimestre	Tutti
<b>Sicurezza e legalità</b>	Coordinatori di classe e RSPP Ing. Porcu	Tutto l' anno	Tutti
<b>Progetto inclusione</b>	Pili S.	Tutto l' anno	Tutti
<b>Il Giorno della Memoria</b>	Docenti Italiano/Storia	26/01/2023	Tutti
<b>Progetto Continuità</b>	Docenti delle 5°	2° quadrimestre	Boi- Mocci - Botta- Palmas
<b>Progetto Invalsi</b>	Stara	2° quadrimestre	Docenti 2° e 5°
<b>Progetto Teatro</b>	Saba	2° quadrimestre	Tutti
<b>Progetto Ambiente</b>	Serra	Tutto l' anno	Tutti

<p><b>Progetto salute</b></p> <p><b>4°C</b></p>	<p>Serra</p> <p>Fele</p>	<p>Tutto l' anno</p>	<p>Docenti della classe</p>
<p><b>Progetto Alternativa alla Religione</b></p> <p><b>Classi 1°A/C/E -2°C- 3°B/C/E- 4°E- 5°A/C/E</b></p>	<p>Docenti di Alternativa alla religione</p>	<p>Tutto l' anno scolastico</p>	<p>Docenti di Alternativa alla religione</p>
<p><b>Progetto Karate</b></p> <p><b>1°C/E</b></p> <p><b>4°C/A/B/</b></p>	<p>Pisano</p> <p>Serra</p>	<p>2° quadrimestre</p>	<p>Pisano</p>
<p><b>Progetto Coding in Your School: Progettiamo il futuro</b></p> <p><b>3°A/B/C/E</b></p> <p><b>4°A/B/C/E</b></p>	<p>Pisanu</p>	<p>2° quadrimestre</p>	<p>docenti delle classi</p>
<p><b>Progetto di Potenziamento</b></p> <p><b>3°C/E</b></p>	<p>Casu</p> <p>Serra</p>	<p>Tutto l' anno</p>	<p>docenti delle classi</p>

<b>4°C</b>			
<b>Progetto Musicalmente</b> <b>4°A/B/C/E</b>	Pisanu Serra	Tutto l' anno	docenti delle classi
<b>Progetto L'armonia degli strumenti in coro</b> <b>Classi 5°</b>	Sciola	2° quadrimestre	Tutti i docenti delle 5°
<b>Progetto di Educazione stradale</b> <b>Classi 5°</b>	Boi - Mocci- Botta- Palmas	Dicembre 2022 Gennaio 2023	Tutti i docenti delle 5°
	Coordinatore di classe	Aprile/ Maggio 2023	Tutti
<b>Festa di Natale</b>	Coordinatore di classe	20/21/22 Dicembre 2022	Tutti

<b>Festa di Carnevale</b>	Coordinatore di classe	Febbraio 2023	Tutti
<b>Festa di Fine Anno</b>	Coordinatore di classe	Giugno 2023	Tutti

<b>SECONDARIA</b>				
<b>PROGETTI DENOMINAZIONE</b>	<b>CLASSI</b>	<b>RIFERIMENTI-REFERENTI</b>	<b>TEMPI</b>	<b>ESPERTI ESTERNI</b>
Settimana Cultura e della legalità	tutte le classi	Coi Valeria	2° quadrimestre	Regista teatrale EELL, Polizia di Stato, Carabinieri, Polizia Locale
Educazione all'affettività	classi terze - seconde	-Bianca -Arba	2° quadrimestre	Psicologo
Educazione alla salute	classi prime	-Coi		
Cittadinanza digitale	classi seconde	Pomata	1° quadrimestre (dal 14 novembre a fine gennaio)	Avvocato Dott.ssa Lucente
Legalità	classi seconde	Pomata	1° quadrimestre (dal 6 dicembre)	Comandante dei Carabinieri Murciano+ comandante Polizia Municipale Simbula
Il giorno della memoria 25 gennaio 2023	tutte le classi	Coi V. - docenti di lettere	1° quadrimestre	Regista teatrale
Giornata del Georischio	classi terze	Bianca Anna Rita	2^ Quadrimestre	Geologo
Progetto inclusione	tutte le classi	Pili S.	Tutto l'anno	F.S. Pili Stefania
Attività alternativa IRC	Classi 1A- 1B-2D-2B-3C	Batzella, Carraro, Francesconi, Rosas	Tutto l'anno	
Sicurezza e Legalità -prove di evacuazione	tutte le classi	Carraro V. -Arba M.	Tutto l'anno	RSPP Ing. Porcu

Rally matematico	classi prime - seconde	docenti di matematica	2° quadrimestre	/
Approfondimento	tutte le classi	Cadeddu, Garau, Littera, Dessi M., Gerina, Pomata	Tutto l'anno	
Potenziamento	classi 2C-3D-1B-1C-2A-3B	Dessi A. / Argiolas /Littera / Asili	Tutto l'anno	/
Progetto biblioteca (banca dei semi)	tutte le classi	Docente di lettere + bibliotecario Paolo Carboni		Bibliotecario Paolo Carboni
Progetto ambiente -Associazione Plastic free	tutte le classi	Batzella	Tutto l'anno -17/11/2022	Ente Foreste -Santoro T.
Orientamento	classi terze	Dirigente Scolastico/ Coordinatore di Classe	1^ Quadrimestre	Scuole Secondarie
Continuità		Arba- Bianca / Dessi M.- Erriu Argiolas/Dessi A.	2^ Quadrimestre	
INVALSI	classi terze	Bianca	Aprile	Osservatore Invalsi
Monumenti Aperti	tutte le classi	Lampis	2° quadrimestre	Assessore alla Cultura e alla P.I.
Coding - My first Robot		Bianca	2° quadrimestre	Formatore
Laboratorio "Giornalisti per un giorno"	3A	Poddighe	2° quadrimestre	
Progetto di lingua inglese-Pen Pal "Italian and English: people, not just languages"	1A	Poddighe	tutto l'anno	
Progetto "Incontro con lo scrittore"	2A-3A-2B	Garau	2° quadrimestre	Autore Giacomo Pisano
10lab a scuola	classi terze	Serpi	9 dicembre	Esperti
Progetto RIALE	tutte le classi	Docente di matematica e tecnologia	2° quadrimestre	Sardegna Ricerche/CRS4 I.S. Giua Università degli studi di Cagliari
Progetto CreArte	tutte le classi	Rosas	Tutto l'anno	
Progetto teatro	tutte le classi	Gerina	2° quadrimestre	Compagnie teatrali
"Scienze con il metodo IBSE"	Corso A - classi 2C-3C	Bianca-Batzella	Tutto l'anno	Esperto
Laboratorio di lettura	classe 2C	Pomata	Tutto l'anno (ore pomeridiane)	Autore Fabio Geda
Laboratorio scrittura creativa	classe 2C	Pomata	Tutto l'anno (ore pomeridiane)	
Laboratorio scientifico	classe 2C	Batzella	Tutto l'anno (ore pomeridiane)	



Campionati Studenteschi: fase di istituto e Fasi successive (con uscita didattica per la rappresentativa d'istituto selezionata) Ministero dell'Istruzione	tutte le classi	Musu-Desogus G	Tutto l'anno	
Giornata sportiva	tutte le classi	Musu-Desogus G	2° quadrimestre	
Scuola Attiva Junior Ministero dell'Istruzione	tutte le classi	Musu-Desogus G	tutto l'anno	
Educazione stradale	classi terze	Dessi Arianna	2° quadrimestre	

### VISITE GUIDATE INFANZIA

SEZIONI	DESTINAZIONE	REFERENTE	TEMPI	DOCENTI ACCOMPAGNATORI
A; B, C, D, E, F	Territorio di San Sperate "Tour dei muralis"	Marcialis Milena	17, 18, 19 Aprile	Tutti i docenti della Scuola dell'Infanzia

### VIAGGI E VISITE GUIDATE PRIMARIA

CLASSI	DESTINAZIONE	REFERENTE	TEMPI	DOCENTI ACCOMPAGNATORI
Classi 1°A/B	Villaggio di Babbo Natale	Manuela Pilloni- Elia Restivo	9 Dicembre 2022	Tutti
	Uscita Didattica nel territorio -San Sperate		Aprile- Maggio	
Classi 1°C/E	Villaggio di Babbo Natale San Sperate	Anastasia Cadeddu	9 Dicembre 2022	Tutti
	Fattoria Didattica Sanluri		18 Aprile 2023 2^ quadrimestre	

	Libreria Favolare			
Classi 2°A/B	Saline Contivecchi	Giovannina Licheri	10 Maggio 2023	Tutti
Classi 2°C/E	Fattoria didattica Sanluri	Daniela Medda	8 Maggio 2023	Tutti
Classi 3° A/B/C/E	Sardegna in miniature	Claudio Porcedda- Cristina Cabras	9 Maggio 2023	Tutti
Classi 4°A/B	Saline Contivecchi Giardino Sonoro San Sperate	Claudia Stara	18 Aprile 2023 18 maggio 2023	Tutti
Classi 4°C/E	Laconi	Marco Serra- Massimo Sciola	- 18/04/2023	Tutti
Classe 4°C	Libreria Favolare Biblioteca Comunale Mattinata al mercato	Marco Serra	-8/11/2022 -da definire -da definire	Tutti
Classe 4°E	Consiglio Regionale della Sardegna - CAGLIARI	Elisabetta Atzori Massimo Sciola	14/03/2023	Tutti
Classe 5°A-B-C- E	Nuraghe di Barumini	Daniela Boi- Veronica Mocchi- Silvia Botta- Natalina Palmas	18 Aprile 2023	Tutti
Classi 5°A/B	Planetario Cagliari	Rosella Caria	3 Marzo 2023	Tutti

**VIAGGI E VISITE GUIDATE SECONDARIA**

CLASSI	DESTINAZIONE	REFERENTE	TEMPI	DOCENTI ACCOMPAGNATORI
Corso B	Teatro Lirico	Alba	13 ottobre 2022	Alba, Astara Pronti, Carta, Tinti, Perra
	Concorsi Regionali	Alba		Alba, Astara Pronti, Carta, Tinti
Classe 2^A – 2^B	Sant'Eulalia Mont'e Prama Visitor Center	Bianca Anna Rita -Garau Laura	26 gennaio	Bianca A.R., Garau, Casti
Prime	Orto Botanico + Mont'e Prama realtà immersiva	Docenti di matematica	24 marzo	Arba, Batzella, Bianca, Desogus, Frau, Coi
Seconde	Complesso minerario di Montevecchio	Docenti di matematica	31 marzo	Arba, Batzella, Bianca, Desogus
Terze	Torino	Congiu	7-10 marzo	Congiu, Bianca, Arba, Dessì M. Murgia, Delaconi, Orrù S.
3^A-3^B	Festival Tutte Storie Exma Cagliari	Congiu	7 ottobre 2022	Congiu - Dessi A.- Carta-Murgia
Rappresentativa d'istituto selezionata	Campionati Studenteschi: uscita a Molentargius-Cagliari fase provinciale gara di corsa campestre	Musu	2 dicembre 2022	Musu e Desogus G.
	Campionati Studenteschi: uscita a Oristano fase regionale gara di corsa campestre	Musu	20 dicembre	Musu

EVENTI SPETTACOLI TEATRALI	REFERENTE	SEDE
Giorno della memoria	Prof.ssa Gerina	Teatro scuola civica
Incontro con l'autore Daniele Nicastro e e l'illustratore del testo "Io Chiara e la luna"	Prof.ssa Gerina	Mercoledì 1° Febbraio (alle ore 15: 00) presso la libreria Favolare – San Sperate
Giornata dell'ambiente	Prof.ssa Batzella	5 giugno
"A tu per tu con gli autori-Fabio Geda incontra le classi"	Prof.ssa Pomata	Video incontro con l'autore Fabio Geda 14 novembre 2022
Campionati Studenteschi: Fase d'istituto	Prof.ssa Musu Roberta	Mercoledì 23 Novembre (alle ore 15) presso il Cortile scolastico (Solo alunni convocati)
Campionati Studenteschi: Fase provinciale	Prof.ssa Musu Roberta	Venerdì 2 Dicembre (alle ore 9) presso il parco di Molentargius (Solo alunni convocati)

<b>CORSI FORMAZIONE DOCENTI</b>
Corso formazione sulle nuove tecnologie referente M.Sciola

San Sperate, 17/12/2022

Firma della Funzione Strumentale  
**Prof. ssa Titti Pomata**  
**Insegnate Daniela Boi**  
**Insegnate Alessandra Pani**